

საკადასტრო აბეზმითი/აზომვითი ნახაზი

579000

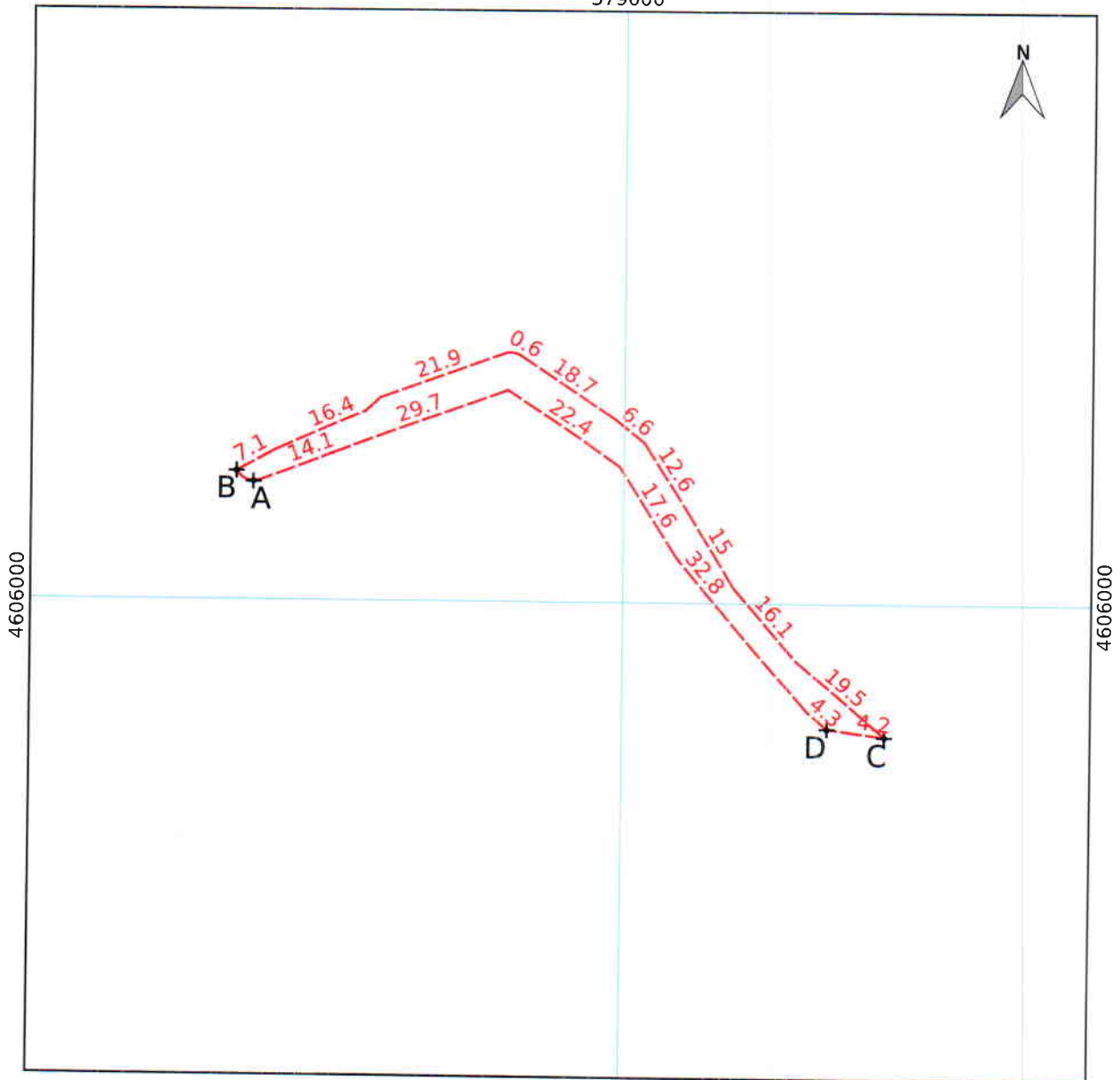

4606000

4606000

579000

მასშტაბი 1:1000

0 10 20 30 40 m

სახელმწიფო გეოდეზიური
კოორდინატთა სისტემა

WGS_1984_UTM_Zone_38N

მისამართი	სიღნაღის მუნიციპალიტეტი, სოფელი ბოდბისხევი		
დანიშნულება	არასასოფლო-სამეურნეო	საკადასტრო აღწერაზე უფლებამოსილი პირი	ხელმოწერა:
ნაკვეთის ფართობი: 674 კვ.მ	თარიღი: 2023-02-10	დაინტერესებული პირი	ხელმოწერა:
<p>პირობითი აღნიშვნები</p> <p>— ნაკვეთის არაფიქსირებული საზღვარი + ნერტილი</p>			
მენიშენა:	<p>შპს საქართველოს გაერთიანებული წყალმომარაგების კომპანია</p> <p>ს.კ.: 412670097; ტელ: 995 32 293 00; ელ-ფოსტა: info@water.gov.ge</p>		

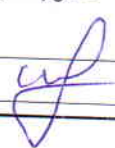
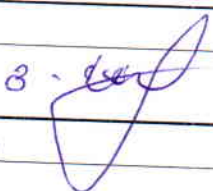

საკადასტრო აგეგმვითი/აზომვითი ნახაზის ფორმის მეორე გვერდი

მიწის ნაკვეთის/ხაზობრივი ნაგებობის ადგილმდებარეობა/მისამართი		ფართობი (კვ.მ)		დანიშნულება	
სიღნაღის მუნიციპალიტეტი, სოფელი ბოდბისხევი		674		არასასოფლო-სამეურნეო	
შენობა ნაგებობის რიგითი ნომერი	დანიშნულება	მდგომარეობა	სართულიანობა	განაშენიანების ფართობი (კვ.მ)	
უფლებრივი შეზღუდვის/დატვირთვის საზღვრების აღწერა			ვალდებულების სახე	ფართობი (კვ.მ)	
საზღვარი	მოსაზღვრის აღწერა	საკადასტრო აღწერის დამსწრე პირების სახელი გვარი		ხელმოწერა	
A — B	სახელმწიფო	გიორგი ტეტუნაშვილი		3. 	
B — C	ჯონი ოქრუაშვილი				
C — D	სახელმწიფო				
D — A	სახელმწიფო				
საკადასტრო აგეგმვითი/აზომვითი სამუშაოების შემსრულებელი პირის სახელი, გვარი		გიორგი ტეტუნაშვილი			
საკადასტრო აგეგმვითი/აზომვითი სამუშაოების შემსრულებელი პირის საიდენტიფიკაციო მონაცემები		59001075167			
საკადასტრო აგეგმვითი/აზომვითი სამუშაოების შემსრულებელი პირის საკონტაქტო ინფორმაცია		მისამართი: საქართველო, თბილისი, ვაკის რაიონი, ანნა პოლიტკოვსკაიას ქუჩა, №5 და №7. ტელ: 995 32 293 00			
საკადასტრო აზომვის მეთოდოლოგია		რეალური დროის რეჟიმში (RTK);			
აზომვის შესრულების თარიღი		2023-02-10			
საკადასტრო აგეგმვითი/აზომვითი სამუშაოების შემსრულებელი პირი და მისი ხელმოწერა		გიორგი ტეტუნაშვილი	3. 		
დაინტერესებული პირი		სახელმწიფო			
დაინტერესებული პირის საიდენტიფიკაციო მონაცემები		saxelmwifo			
დაინტერესებული პირის ხელმოწერა					

